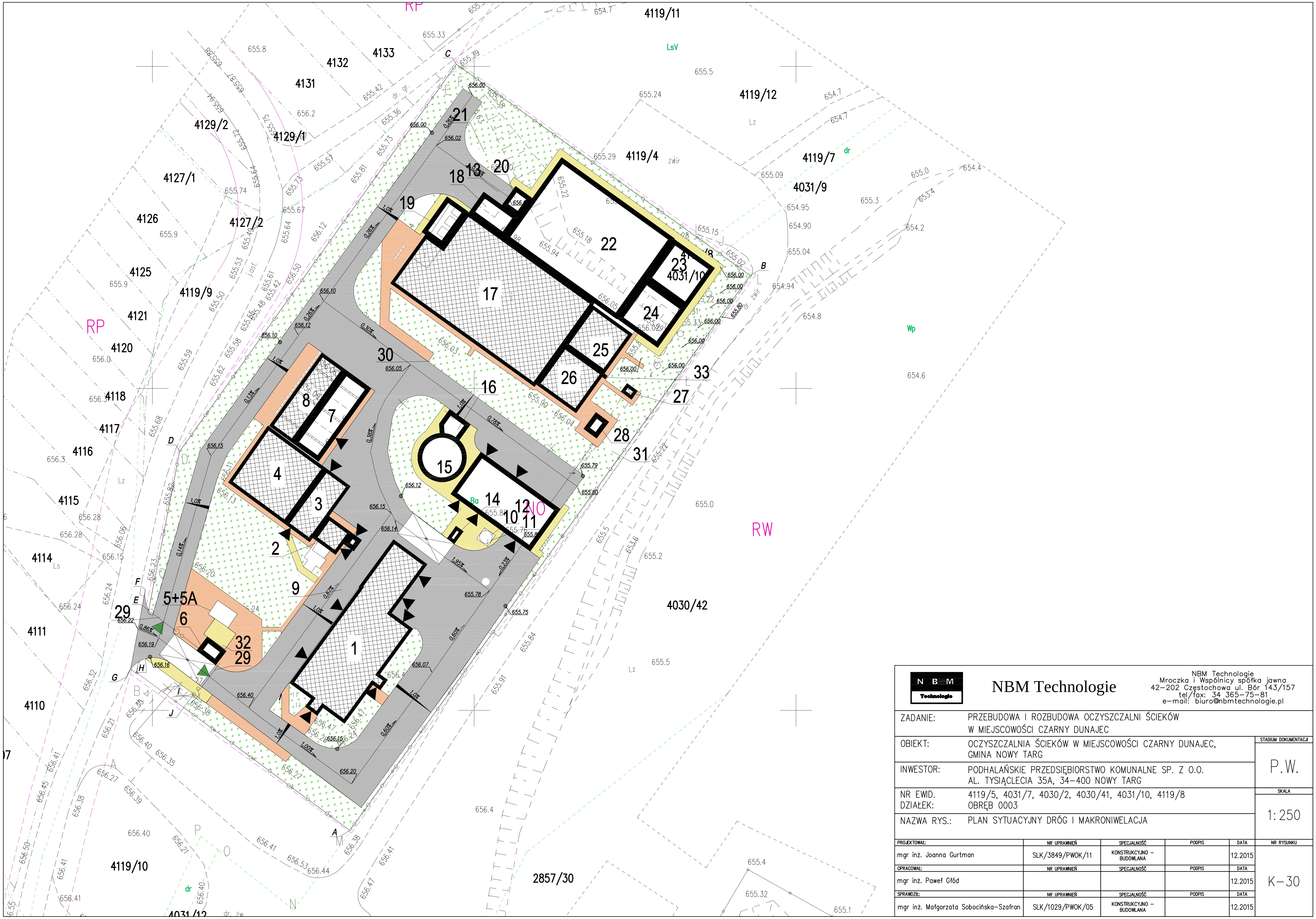

**NBM Technologie**

NBM Technologie
Mroczka i Wspólnicy spółka jawna
42-202 Częstochowa ul. Bór 143/157
tel/fax: 34 365-75-81
e-mail: biuro@nbmtechnologie.pl

| | | | | | | |
|---|---|---|---|---|---|---|
| ZADANIE: | PRZEBUDOWA I ROZBUDOWA OCZYSZCZALNI ŚCIEKÓW W MIEJSCOWOŚCI CZARNY DUNAJEC | | | | | STADIUM DOKUMENTACJI |
| OBIEKT: | OCZYSZCZALNIA ŚCIEKÓW W MIEJSCOWOŚCI CZARNY DUNAJEC, GMINA NOWY TARG | | | | | P.W. |
| INWESTOR: | PODHALAŃSKIE PRZEDSIĘBIORSTWO KOMUNALNE SP. Z O.O. AL. TYSIĄCLECIA 35A, 34-400 NOWY TARG | | | | | |
| NR EWID. DZIAŁEK: | 4119/5, 4031/7, 4030/2, 4030/41, 4031/10, 4119/8 OBRĘB 0003 | | | | | SKALA |
| NAZWA RYS.: | PLAN SYTUACYJNY DRÓG I MAKRONIWELACJA | | | | | 1:250 |
| PROJEKTOWAŁ: | NR UPRAWNIEŃ | SPECJALNOŚĆ | PODPIS | DATA | | NR RYSUNKU |
| mgr inż. Joanna Gurtman | SLK/3849/PWOK/11 | KONSTRUKCYJNO – BUDOWLANA | | 12.2015 | | K-30 |
| OPRACOWAŁ: | NR UPRAWNIEŃ | SPECJALNOŚĆ | PODPIS | DATA | | |
| mgr inż. Paweł Głód | | | | 12.2015 | | |
| SPRAWDZIŁ: | NR UPRAWNIEŃ | SPECJALNOŚĆ | PODPIS | DATA | | |
| mgr inż. Małgorzata Sobocińska-Szafran | SLK/1029/PWOK/05 | KONSTRUKCYJNO – BUDOWLANA | | 12.2015 | | |